



型号(①代码·②D公称型号/) M — ③追加加工
 BR

CCCHPT20
CCCHM20

■请按步骤①~③选择型号和参数后进行订购。



型号区分: ⑦天发货

■带柱塞功能钢珠滚轮 (压入型)



CCCHP

(压入型)
(滚珠向上用)

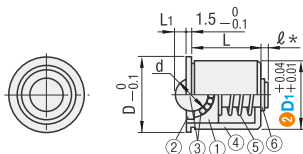

- ① 钢珠可下沉L1的尺寸。
- ② 建议配套孔采用Hr公差。
- ③ 滚珠向上用。

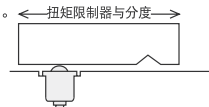

(外螺纹型)



CCCHPT

(外螺纹型)
(滚珠向上用)

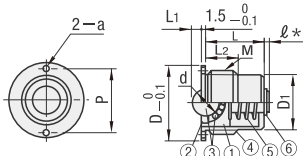

- ① 钢珠在可动范围内滑动。
- ② 紧固时需使用球头钢珠滚轮用扳手。(参阅追加加工BR)

代码	材质					
	①主体	②调整环	③钢珠	④壳体	⑤弹簧	⑥扣环
CCCHP	SUS304	SUS304	SUS440C (HRC55~)	SUS304	SUS631J1	SUS304
CCCHPT	SUS304	SUS304	SUS440C (HRC55~)	SUS304	SUS631J1	SUS304

型号	① 代码	② D1	D	L	L1	d	ℓ	负载量(N)	
								min.	max.
CCCHP	14	16	14	1.5	5.56	1.5	23	30	
	18	20	17	2.5	8.73	2	24	38	
	22	24	21.5	3.5	10.32	2	24	55	

型号	① 代码	② 公称型号 (细牙螺纹)	M	D	D1	L	L1	L2	a	d	P	ℓ	负载量(N)	
													min.	max.
CCCHPT	16	16×1.5	19	13.5	14	1.5	9	2	5.56	15.4	1.5	23	30	
	20	20×1.5	24	16.5	17	2.5	10	2	8.73	18.5	2	24	38	
	24	24×1.5	28	20.5	21.5	3.5	12	2.5	10.32	24	2	24	55	

kgf=N×0.101972

■特长: 钢珠滚轮间的安装间隔很小, 难以使用六角扳手等进行作业时, 可使用专用扳手安装的产品。

■圆螺栓型



CCCHM

(滚珠向上用)

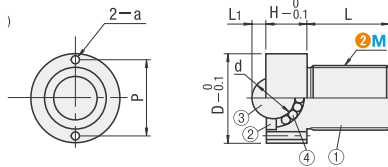

- ① 紧固时需使用球头钢珠滚轮用扳手。(参阅追加加工BR)
- ② 滚珠向上用。

代码	材质			
	①主体	②调整环	③主球	④副球
CCCHM	SUS304	SUS304	SUS440C(HRC55~)	SUS440C(HRC55~)

型号	① 代码	② M	L	L1	H	D	d	a	P	耐负载 N(kgf)
12	15	3.5	11	22	10.32	2	18.5	62(6.3)		
16	20	5.3	15	27	15.87	2.5	24	343(35)		
20	25	6.3	18	33	19.05	2.5	29.6	412(42)		

kgf=N×0.101972



可选加工	③ 代码	技术说明																																																							
专用扳手 附属	BR	<p>附属专用扳手。 ①仅CCCHPT/CCCHM适用</p> <table border="1"> <thead> <tr> <th>公称 型号</th> <th>CCCHPT 对应公称型号</th> <th>CCCHM 对应(M)</th> <th>L</th> <th>A</th> <th>B</th> <th>C</th> <th>D</th> <th>D1</th> <th>P</th> <th>a</th> </tr> </thead> <tbody> <tr> <td>10</td> <td>16</td> <td>M10用</td> <td>25</td> <td>8</td> <td>19</td> <td>3</td> <td>18.5</td> <td>10</td> <td>15.4</td> <td></td> </tr> <tr> <td>12</td> <td>20</td> <td>M12用</td> <td>30</td> <td>10</td> <td>24</td> <td>4</td> <td>22</td> <td>12</td> <td>18.5</td> <td></td> </tr> <tr> <td>16</td> <td>24</td> <td>M16用</td> <td>35</td> <td>12</td> <td>27</td> <td>6</td> <td>27</td> <td>17</td> <td>24</td> <td>2.5</td> </tr> <tr> <td>20</td> <td>—</td> <td>M20用</td> <td>40</td> <td>14</td> <td>30</td> <td>7</td> <td>33</td> <td>20</td> <td>29.6</td> <td></td> </tr> </tbody> </table>	公称 型号	CCCHPT 对应公称型号	CCCHM 对应(M)	L	A	B	C	D	D1	P	a	10	16	M10用	25	8	19	3	18.5	10	15.4		12	20	M12用	30	10	24	4	22	12	18.5		16	24	M16用	35	12	27	6	27	17	24	2.5	20	—	M20用	40	14	30	7	33	20	29.6	
公称 型号	CCCHPT 对应公称型号	CCCHM 对应(M)	L	A	B	C	D	D1	P	a																																															
10	16	M10用	25	8	19	3	18.5	10	15.4																																																
12	20	M12用	30	10	24	4	22	12	18.5																																																
16	24	M16用	35	12	27	6	27	17	24	2.5																																															
20	—	M20用	40	14	30	7	33	20	29.6																																																